

GUIDE

« TESTER MON CERTIFICAT EN 4 ETAPES SIMPLES »

Ce guide vous permettra de vérifier en 4 tests très simples si le problème provient de l'application sur laquelle vous travaillez ou s'il provient de votre certificat.

SOMMAIRE

- 1/ VERIFICATION DE LA PRESENCE DU CERTIFICAT DANS LA CLE USB P.2**
- 2/ TEST DE VALIDITE DU CERTIFICAT SUR LE SITE INTERNET P.5**
- 3/ VERIFICATION DE L'INSTALLATION DE LA CHAINE DE CONFIANCE P.7**
- 4/ TEST SUR UNE APPLICATION EXTERNE A CHAMBERSIGN P.9**

1

VERIFICATION DE LA PRESENCE DU CERTIFICAT DANS LA CLE USB

1. Connectez la clé USB sur l'ordinateur
2. Naviguez dans l'arborescence des programmes comme ci-dessous :
 - Démarrer
 - Programmes
 - Schlumberger Smart Cards and Terminals
 - Smart Card User Kit
 - COVE User Tool 4.5

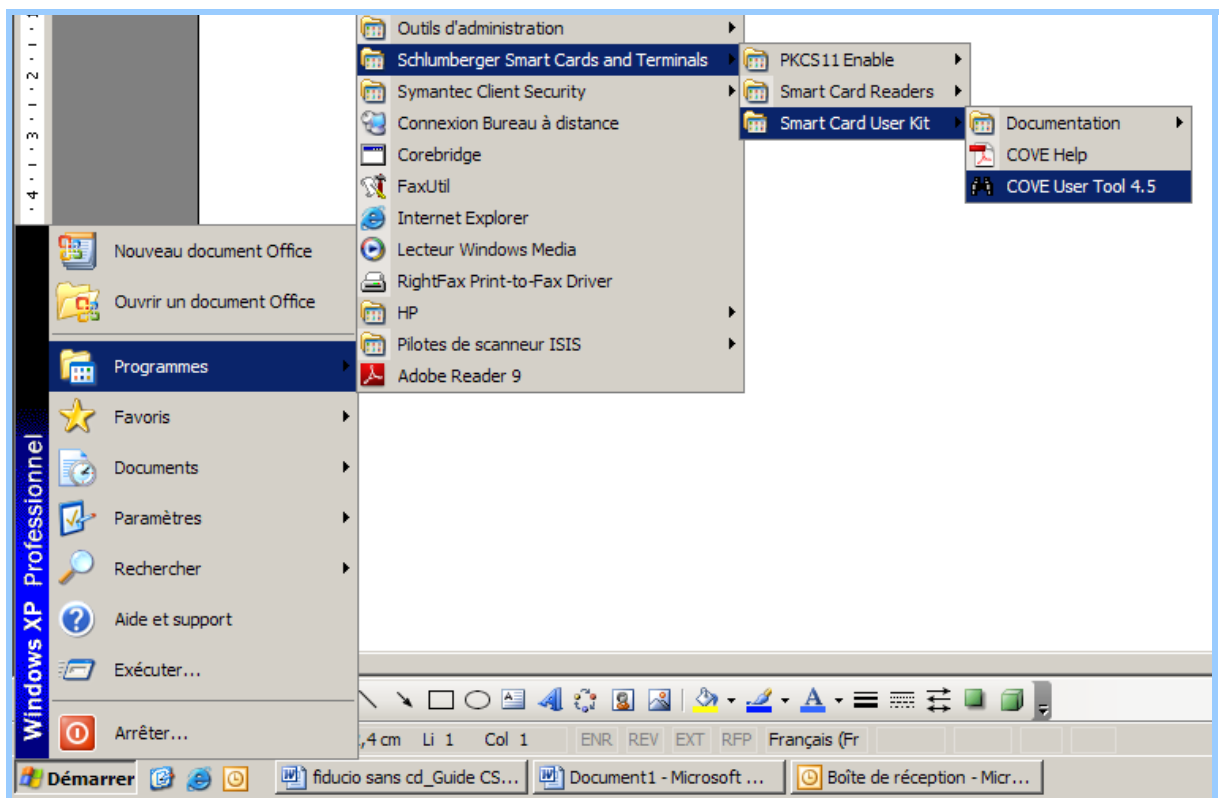

4. Dans « Card Reader »,
Vérifiez la mention
« Schlumberger e-gate 0 »

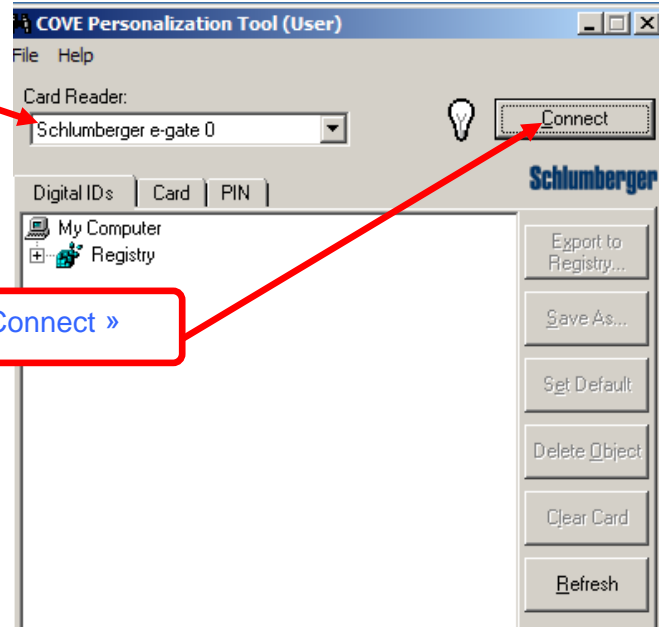

5. Cliquez sur « Connect »

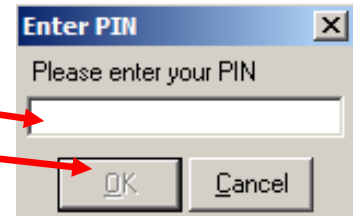

6. Entrez votre code PIN
puis cliquez sur « OK »

6. Double-cliquez sur
votre certificat

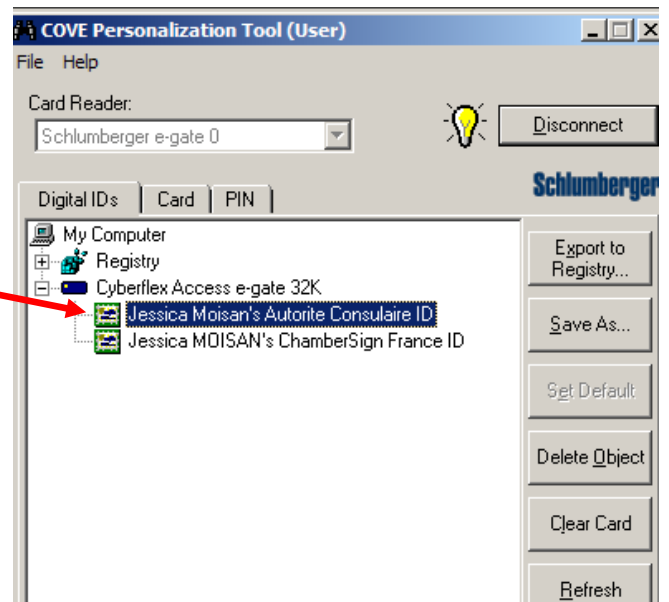

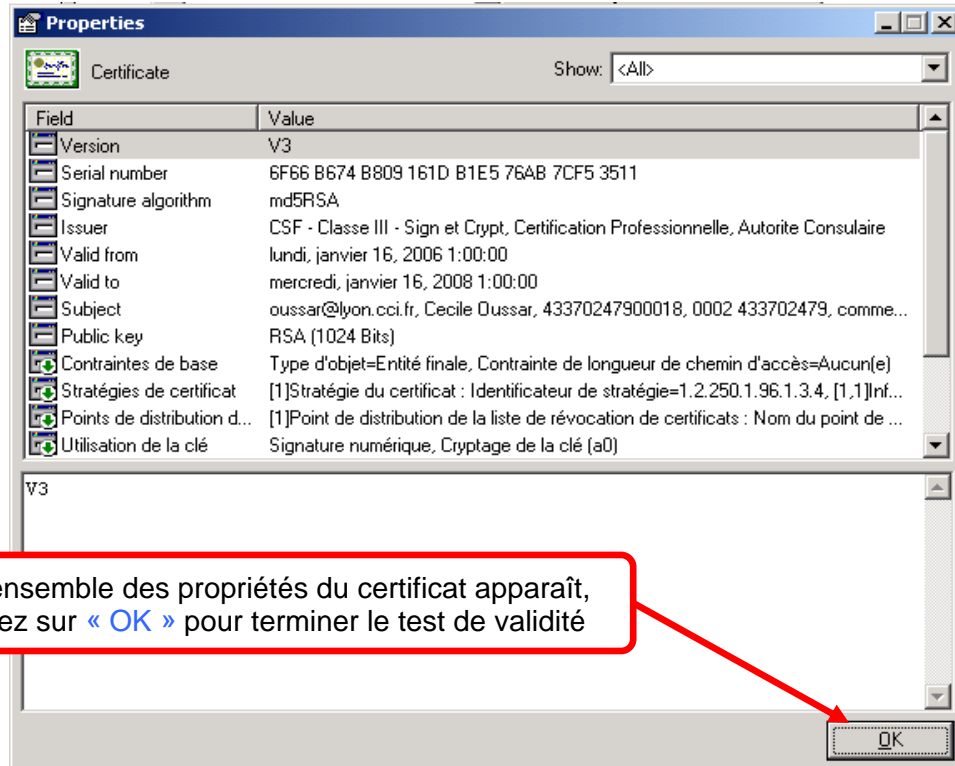

7. L'ensemble des propriétés du certificat apparaît, cliquez sur « OK » pour terminer le test de validité

2

TEST DU CERTIFICAT SUR LE SITE INTERNET DE CHAMBERSIGN

Connectez-vous sur <http://www.chambersign.fr/>

1. Cliquez sur « Vous êtes déjà client », puis sur « Tester votre certificat »



2. Cliquez sur « Tester mon certificat FIDUCIO »



3. Sélectionnez votre certificat puis cliquez sur « OK »

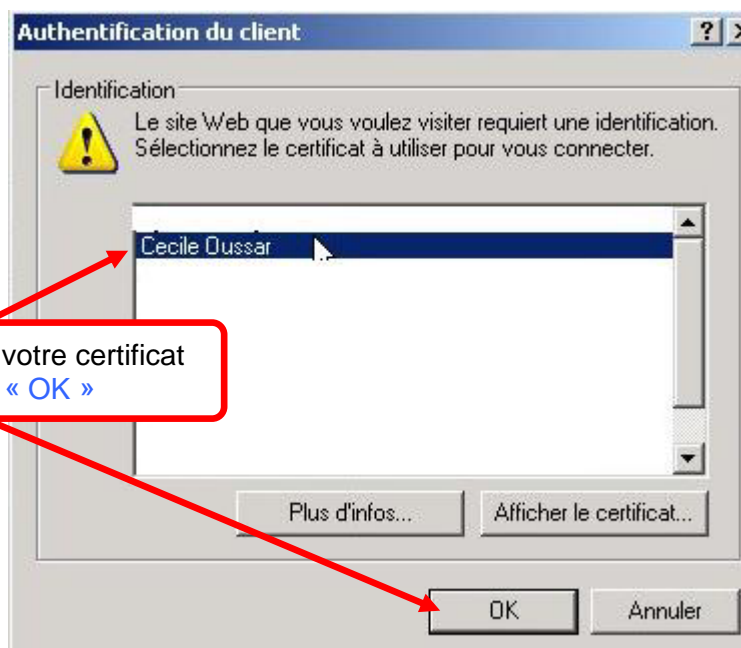



Confirm Smart Card PIN

Please enter your PIN

xxxxx

Change PIN after Confirmation

OK

Cancel

Schlumberger

4. Entrez votre code PIN puis cliquez sur « OK »

Tester mon certificat

Votre certificat numérique est **Valide**.

Certificat	
N° de série	6F66B674B809161DB1E576AB7CF53511
Emetteur	CN=CSF - Classe III - Sign et Crypt OU=Certification Professionnelle O=Autorite Consulaire
Objet	EMAILADDRESS=oussar@lyon.cci.fr CN=Cecile Oussar OID.1.3.2=43370247900018 OU=0002 433702479 OU=commercial et communication O=ChamberSign France T=stagiaire L=PARIS C=FR
Période de validité:	Du 16-01-2006 01:00:00 au 16-01-2008 01:00:00
Statut:	Valide

5. La mention « Valide » s'affiche dans le statut.

3

VERIFICATION DE L'INSTALLATION DE LA CHAINE DE CONFIANCE

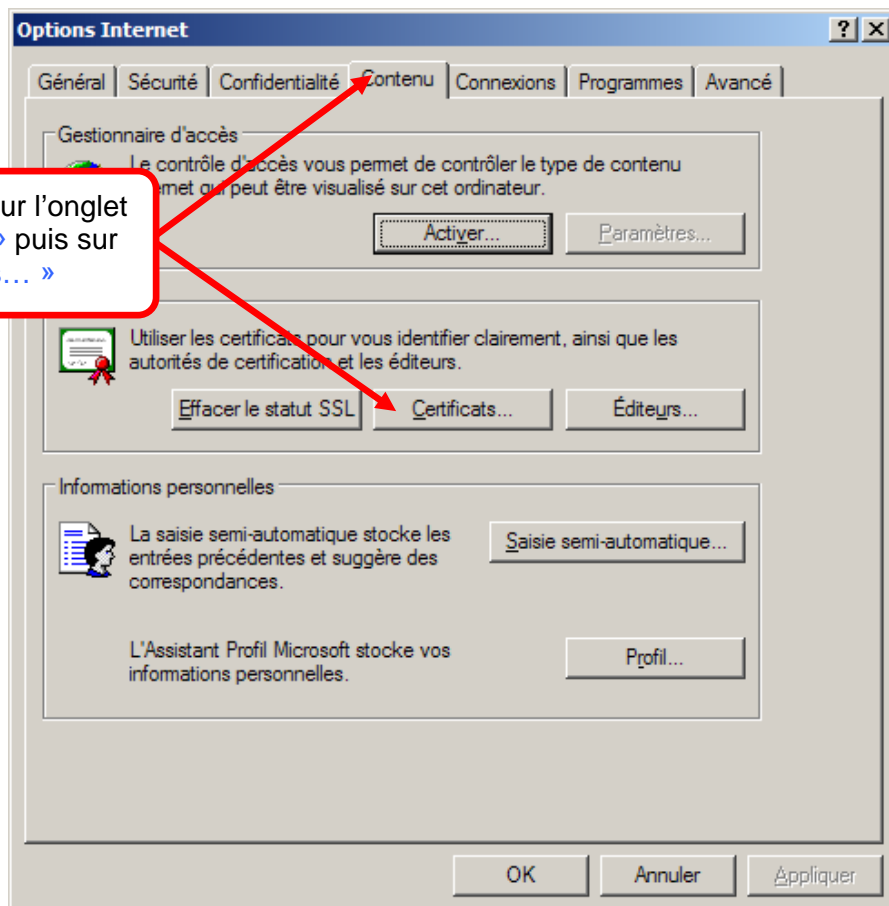
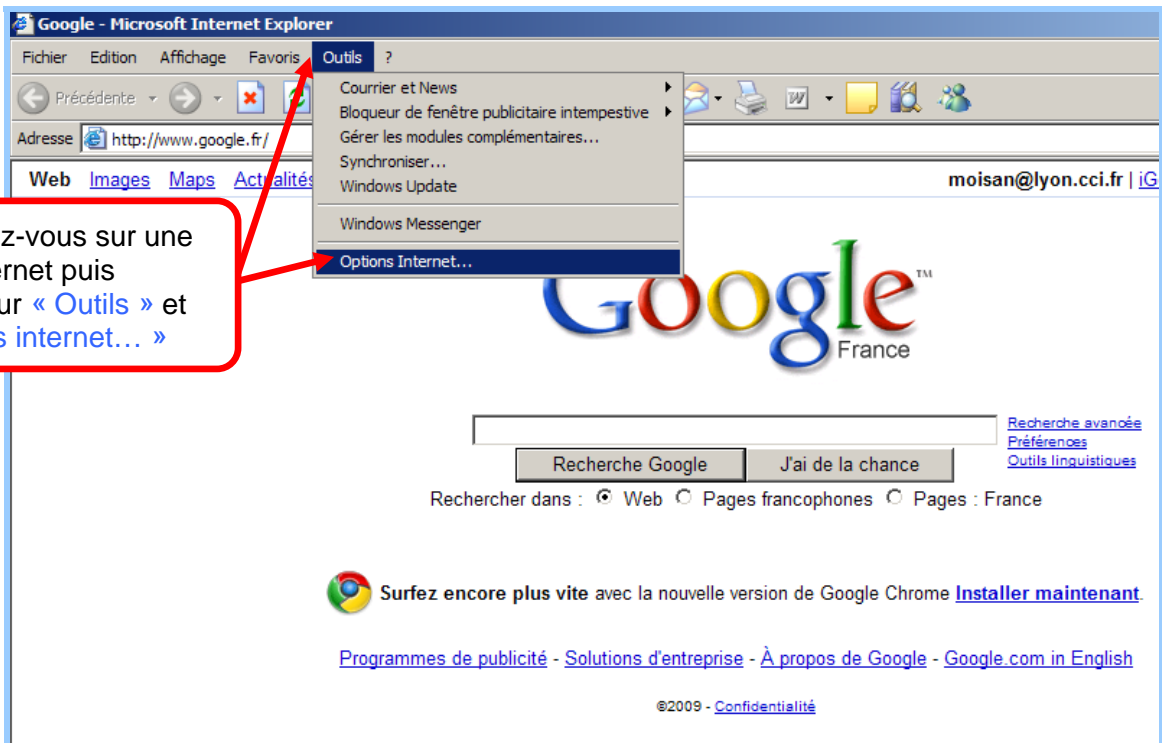

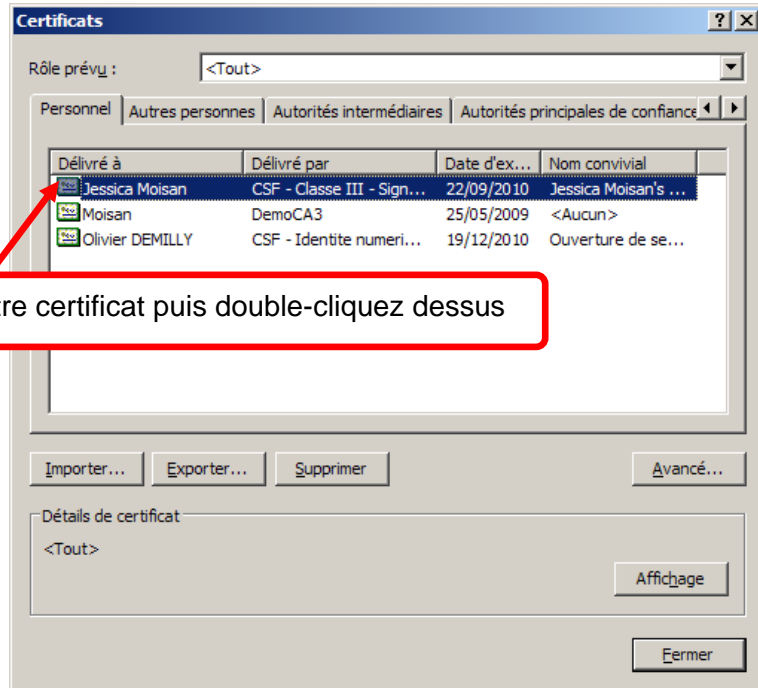

3. Sélectionnez votre certificat puis double-cliquez dessus

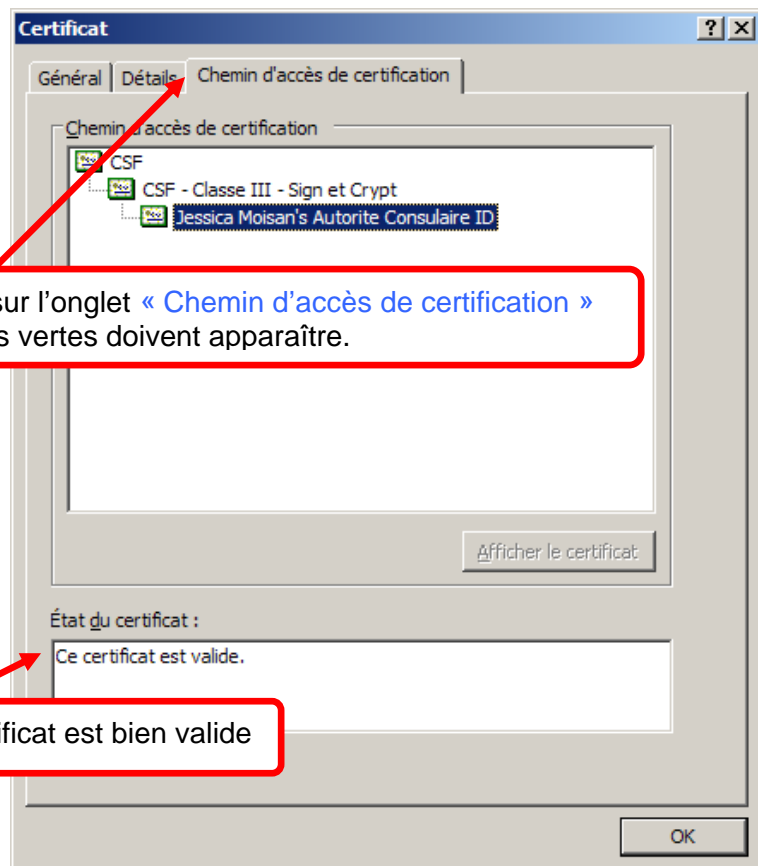

4. Cliquez sur l'onglet « Chemin d'accès de certification »
Les 3 cartes vertes doivent apparaître.

5. Le certificat est bien valide



Si des triangles jaunes apparaissent, cela signifie que la chaîne de confiance n'est pas installée. Pour l'installer, cliquez sur ce lien : <http://www.chambersign.tm.fr/install-racines-f.html> (Cf. Guide « Installer mon certificat Fiducio »).

4

TEST SUR UNE APPLICATION EXTERNE A CHAMBERSIGN

Connectez-vous sur <http://www.net-entreprises.fr/>

NET-ENTREPRISES-FR
La solution globale pour vos déclarations sociales

URSSAF-AGIRC-ARRCO-CNAV/TDS-PÔLE EMPLOI
CNAMTS-MSA-RSI-CONGÉS INTEMPÉRIES-BTP-CCVRP
CONGÉS SPECTACLES-CTIP-FFSA-FNMF-MEMBRES ASSOCIÉS:
CFDT-CGPMÉ-CGT-CBOEC-FNSEA-MEDEF-SYNTÉC-INFORMATIQUE-UPA

ACTUALITÉS

- ▶ **Votre CA HT atteint 760 000 € en 2008 ?**
La C3S c'est uniquement par net-entreprises. Vérifiez votre inscription sans attendre...
- ▶ **Déclaration commune des indépendants (DCR)** : campagne de sensibilisation
- ▶ **Cabinets comptables** : gagnent avec la DCR...
- ▶ **Zéro charges pour les embauchés**
- ▶ + d'actualités...

UTILE

- Nous connaître
- Sites utiles
- Déclarations fiscales

DÉCOUVRIR
Déclarations en ligne
Démonstration
AIDE

Foreign companies

Pas encore inscrit ?
INSCRIVEZ-VOUS ▼
Entrez votre n° Siret, prénom et nom, téléphone et courriel [Inscri]

Pour obtenir un mot de passe :

siret
votre nom
votre prénom
téléphone
courriel

Valider

Qu'utiliser un certificat :
 OUI NON

Vous êtes inscrit ?
IDENTIFIEZ-VOUS ▶
Accédez à votre menu personnalisé

Vérifiez dès à présent si vous êtes bien inscrit et si vos comptes bancaires sont activés !

PLAN DU SITE | CONDITIONS GÉNÉRALES | DISPOSITIONS CNIL

Alerte de sécurité

Vous êtes sur le point de visualiser des pages au moyen d'une connexion sécurisée. Les informations que vous échangerez sur ce site seront cryptées afin d'empêcher leur lecture ou leur interception par des tiers.

Ne plus afficher ce message

OK Plus d'infos

2. Cliquez sur « OK »

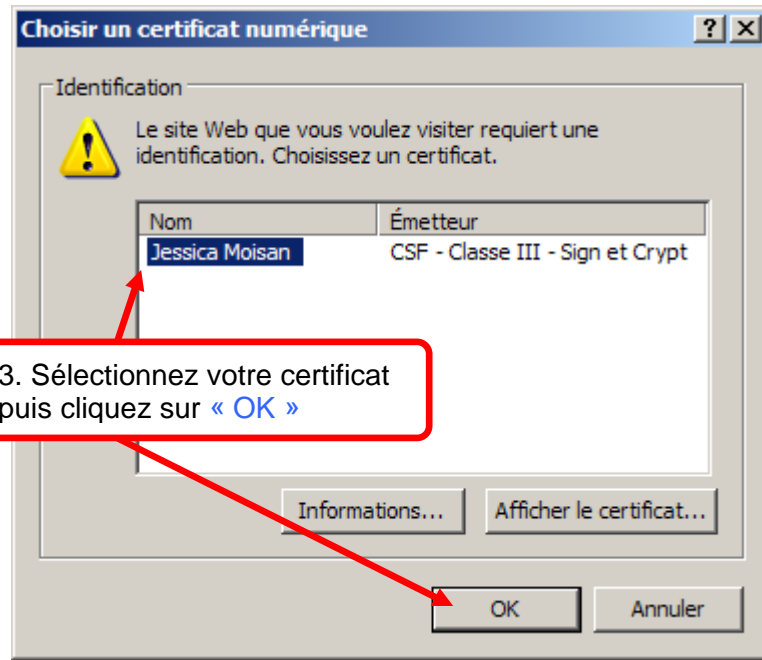

Si le certificat fonctionne sur la plateforme Net-Entreprise c'est la preuve que le problème ne vient pas du certificat mais bien de l'application que vous utilisez (télétra, réponse aux marchés public....).

Vous devez alors contacter la hotline de l'application pour résoudre le problème.

Si le test sur Net-entreprise ne fonctionne pas (message erreur....) alors vous pouvez contacter la hotline ChamberSign.

Assistance Technique ChamberSign France

Vous pouvez contacter l'assistance technique par notre site Internet ou par téléphone

Internet

<http://www.chambersign.fr/support/>
courriel : support@chambersign.fr

ChamberSign France par téléphone

08 92 23 02 52

0,34 € TTC la minute

(France Métropolitaine uniquement)

du lundi au jeudi de 9h00 à 12h30 et 13h30 à 18h00
le vendredi de 09h00 à 12h30 et 13h30 à 17h00